



FEDERAZIONE
ITALIANA
SPORT
ORIENTAMENTO

Comitato
TRENTINO



TROFEO CARLO E FRANCO

GARA DI ORIENTEERING

“Campionato Trentino e Veneto”

Middle distance

Cavedago-Andalo (TN) – Località Priori – 28 maggio 2023

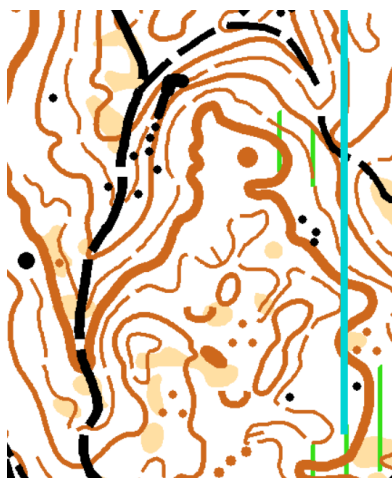

rothoblaas

MEZZACORONA



REGOLAMENTO

Società organizzatrice: Orienteering Mezzocorona ASD

Data: Domenica 28 maggio 2023

Carta di Gara: Andalo – Scala 1:10.000 - Equidistanza 5 metri (scala 1:7.500 per categorie giovanili e over 55) – stampa formato A4

Tipologia di gara: Middle distance

Punzonatura: elettronica – Sport Ident Air

Ritrovo: ore 9:00 – Cavedago-Andalo, località Priori, nei pressi del ristorante Al Picchio Rosso
www.alpicchiorosso.com – coordinate 46.178798, 11.014199

Partenza: partenza a cronometro a partire dalle ore 10.00, la partenza dista 10 minuti al passo dal ritrovo.

Parcheggi: nei pressi del ritrovo è presente un'area parcheggi, limitata; si chiede attenzione nell'ottimizzare gli spazi.

Categorie:

- **Agonistiche:** M-W 12, M-W 14, M-W 16, M-W 18, M-W E, M-W 35, M-W 45, M-W 55, M-W 65, M-W 70, M-W B
- **Non agonistiche:** M-W 10, DIRECT, ESORDIENTI

Direttore di Gara: Aaron Gaio

Delegato tecnico: Roberto Pezzè

Tracciatore: Luigi Chini

Controllori: Giacomo Pezzè, Helga Bertoldi

Elaborazione dati: Matteo Sandri

Informazioni: Paolo Dorigati 329-0059746 - paolo@dorigati.it

Quote Iscrizione:

- € 10,00 per le categorie M-W 18, M-W E, M-W 35, M-W 45, M-W 55, M-W 65, M-W 70, M-W B, Direct
 - € 5,00 per le categorie M-W 10, M-W 12, M-W 14, M-W 16, ESORDIENTI
- Noleggio Si-card € 1,00

Iscrizioni: entro le 23.59 di mercoledì 24 maggio tramite il sito fiso per gli iscritti FISO
via email matteo.sandri@gmail.com per tutti gli altri concorrenti

Il giorno della gara, si accetteranno iscrizioni fino alle ore 10:00 e fino ad esaurimento carte per le sole categorie non agonistiche.

Pagamento: Tramite bonifico bancario, mostrando la ricevuta di pagamento al ritiro buste di società, a: Orienteering Mezzocorona A.S.D. - IBAN: IT 86T 08304 35030 0000 7804 5883 – Banca: Cassa di Trento.

Premiazioni: al termine della manifestazione, ore 13.30 circa.

Ristoro: Nei pressi dell'arrivo sarà presente un ristoro con acqua; i concorrenti sono pregati di portarsi un proprio bicchiere/borraccia.

Pettorali: La manifestazione non prevede l'utilizzo di pettorali.

Ritiro cartine: Le carte non verranno ritirate al termine della gara. Si confida nel fair play da parte dei concorrenti.

Atleti ritirati: Si rammenta che, anche in caso di ritiro dalla gara è obbligatorio transitare per l'arrivo e scaricare la propria SiCard.

Caratteristiche percorsi:

Categoria	Lunghezza Km	Dislivello m.	Km sforzo	N° punti di controllo	Categoria	Lunghezza Km	Dislivello m.	Km sforzo	N° punti di controllo
ESO	2	55	2,6	14	DIR	2,2	70	2,9	11
M10	2	55	2,6	14	W10	2	55	2,6	14
M12	2,8	75	3,6	18	W12	2,8	75	3,6	18
M14	2,5	80	3,3	12	W14	2,2	70	2,9	11
M16	2,8	135	4,2	14	W16	2,7	90	3,6	13
M18	3,1	155	4,7	14	W18	2,5	100	3,5	14
M35	3,9	185	5,8	17	W35	2,7	130	4,0	14
M45	3,5	160	5,1	16	W45	2,4	100	3,4	14
M55	3	130	4,3	14	W55	2,4	100	3,4	14
M65	2,7	90	3,6	14	W65	2,1	65	2,8	12
M70+	2,7	90	3,6	14	W70+	2,1	65	2,8	12
MB	2,8	135	4,2	14	WB	2,7	90	3,6	13
ME	4,6	230	6,9	23	WE	3,9	185	5,8	17

Per le categorie giovanili M-W12 e M-W14 la gara è valevole come qualificazione provinciale per il trofeo CONI.

Terreno di gara: si sviluppa su pendii lievi seppur movimentati, prevalentemente in bosco di latifoglie con alcune zone prative ad un'altitudine compresa tra i 1.000 ed i 1.200 metri. La percorribilità è generalmente buona e la visibilità ottima. E' presente una rete fitta di sentieri e strade forestali.

Per tutti i percorsi è previsto l'attraversamento di una strada carrabile, che di norma presenta traffico limitato.

Potrebbero essere presenti alcune tracce di carrarecce a seguito dei lavori di disboscamento non segnate in carta.



La Società organizzatrice, pur impegnandosi per la buona riuscita della manifestazione, declina ogni responsabilità per danni a persone animali e/o cose che dovessero verificarsi prima, durante e dopo la manifestazione di gara. Per quanto non riportato in questo comunicato, si fa riferimento al regolamento federale in vigore ed al codice della strada.



**Il ristorante pizzeria Al Picchio Rosso,
situato nei pressi dell'arrivo, effettuerà
servizio ristorazione**

www.alpicchiorosso.com

EMBARGO

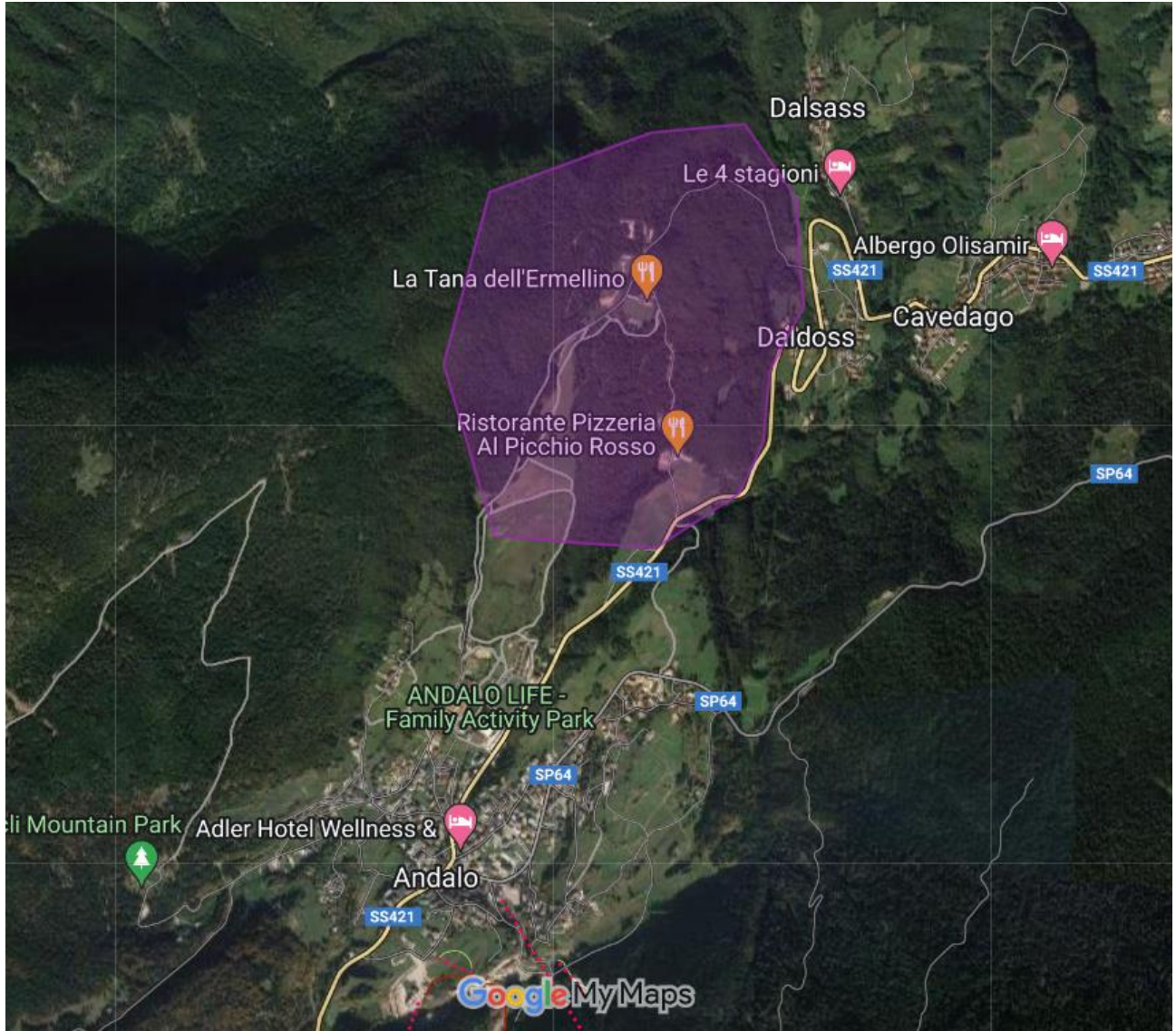

BUONA GARA A TUTTI

