

VALSUGANA 2+2
1 - 2 Ottobre 2022
Roncegno Terme - Passo Brocon, Trentino, Italia

Il "Valsugana 2+2" è composto da due gare di Trail-O (WRE) e da due gare di C-O.
Il centro gara di sabato 1 ottobre si trova a 500 m s.l.m., mentre domenica 2 ottobre è in una zona di montagna a 1.700 metri s.l.m. Quindi è utile prevedere abbigliamento invernale e da pioggia.

BOLLETTINO 2

PROGRAMMA

Sabato 1 ottobre 2022, Roncegno Terme

14:00 gara CO sprint valida come Coppa del Trentino

15:00 -Temp O Coppa Italia, ECTO (European Cup Trail Orienteering), WRE

Domenica 2 ottobre 2022, Passo Brocon - Malga Valfontane

9:30 - Campionato Italiano Pre O, ECTO (European Cup Trail Orienteering), WRE

13:00 - Campionato Trentino e Veneto CO Middle, IRE

MAPPA DELLA REGIONE

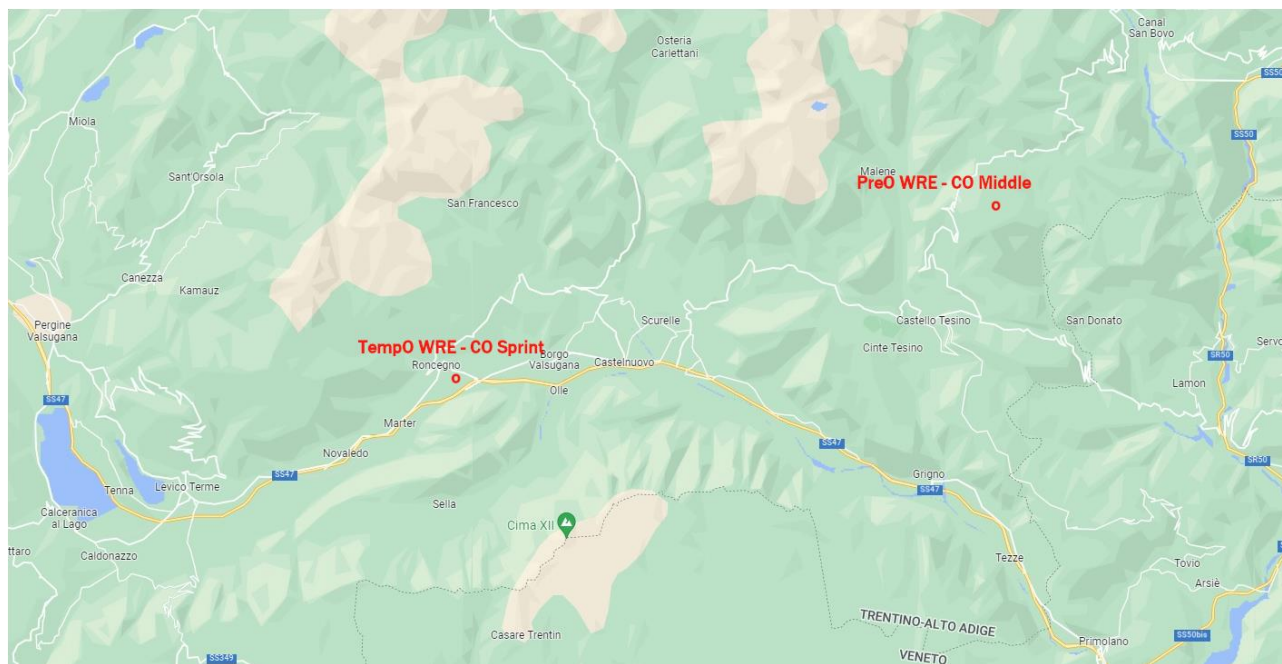

COMITATO ORGANIZZATORE

Organizzatore	Orienteering Crea Rossa https://crearossa.eu/ ; oricrearossa@gmail.com ; mobile: +393703282773
Direttore di gara	Giancarlo Gozzer
Iof Event Adviser	Giuliano Michelotti (Trail-O)
Delegato Tecnico	Giuliano Michelotti (Trail-O); Giuseppe Simoni (CO)
Tracciatori	Renato Bettin (Temp O), Aaron Gaio (Pre O), Fabio Hueller (CO)
Controllori	Renato Bettin, Aaron Gaio, Alessandro Conci

AREE DI EMBARGO

Roncegno Terme:

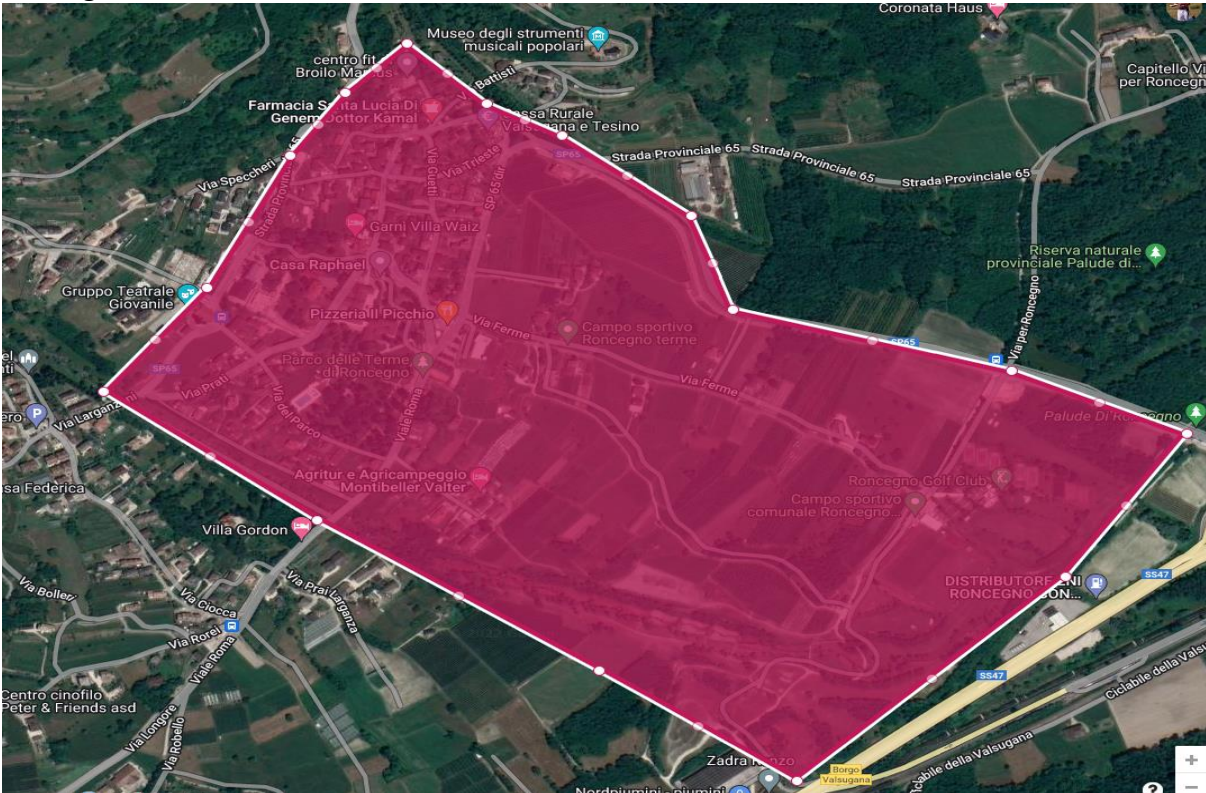

Malga Valfontane

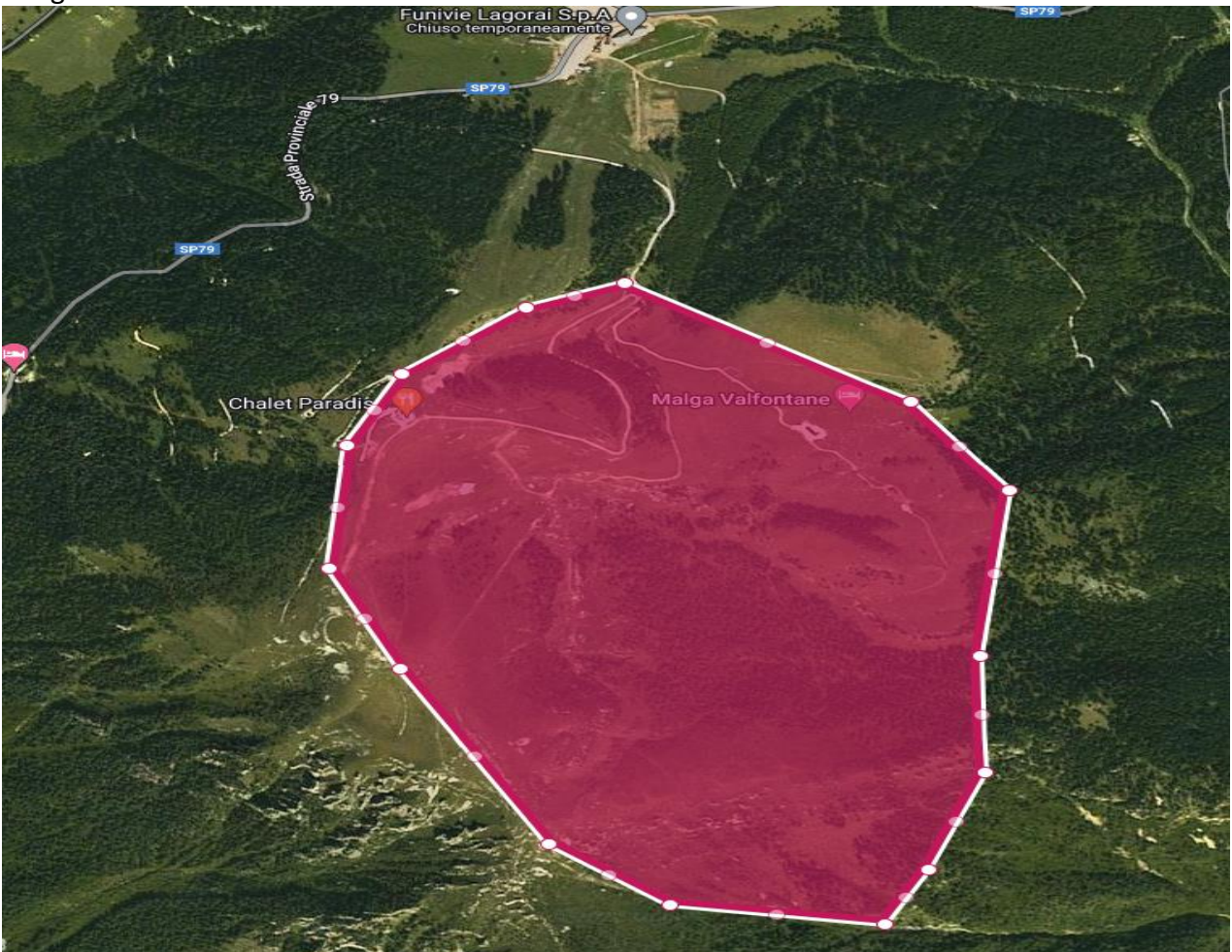

CENTRI GARA

Sabato 1 Ottobre 2022 Trail-O: Centro sportivo Roncegno Terme 46.046704; 11.420701

Sabato 1 Ottobre 2022 CO: Municipio Roncegno Terme 46.050913; 11.409722

Domenica 2 Ottobre 2022: Passo Brocon, Malga Valfontane 46.104752; 11.665307

CATEGORIE

Gare di Trail-O: Open Elite, Paralimpici, Direct, Esordienti

Gare di CO: MW10, MW12, MW14, MW16, MW18, MWE, MWB, MW35, MW45, MW55, MW65, MW70, Direct, Esordienti

SCALA DELLA MAPPA ED EQUIDISTANZA

Per Temp O, Pre O: scala 1:4.000; equidistanza 2,5 m

Gara Sprint CO: scala 1:5.000; equidistanza 2,5 m per tutte le categorie

Gara Middle CO: scala 1:7.500; equidistanza 5 m per tutte le categorie

LUNGHEZZE DEI PERCORSI

CO Sprint

CAT.	LUNG.	DISL.
ESO	1,6	50
M10	1,6	50
W10	1,6	50
M12	1,9	65
W12	1,9	65
M14	2,3	80
W14	1,9	65
M16	2,6	90
W16	2,3	80
M18	2,8	115
W18	2,6	90
ME	2,8	115
WE	2,8	115
M35	2,8	115
W35	2,6	90
M45	2,6	90
W45	2,3	80
M55	2,6	90
W55	2,3	80
M65	2,3	80
W65	1,9	65
M70	2,3	80
W70	1,9	65
MB	2,3	80
WB	2,6	90
DIR	1,9	65

CO Middle

CAT.	LUNG.	DISL.
W10	1,6	30
M10	1,6	30
ESO	1,8	35
W12	1,8	35
M12	1,8	35
W14	2,0	65
M14	2,2	70
W16	2,5	100
M16	3,0	145
W18	3,0	145
M18	3,5	175
WE	3,6	210
ME	4,1	260
WB	2,0	65
MB	2,2	70
W35	2,9	180
M35	3,6	210
W45	2,7	150
M45	2,9	180
W55	2,7	115
M55	2,7	150
W65	2,2	105
M65	2,7	115
W70	1,8	75
M70	2,2	105
DIRECT	2,5	100

Percorso di gara Temp O: Lunghezza 600m / 0m. Il percorso è accessibile, ma c'è un punto con una discesa ripida e un punto con una salita breve ma ripida. Nei punti critici saranno presenti degli assistenti.

Percorso di gara Pre O: 2 piazzole a tempo (x3 quesiti) all'inizio. 30 punti Pre O, 500m. Tempo massimo Open Elite 105', Paralimpici 115'.

ISCRIZIONI

Gare WRE Trail-O: utilizzare IOF Eventor. Solo in caso di emergenza è possibile inviare un'e-mail a oricrearossa@gmail.com.

Termine ultimo per le iscrizioni: 26 settembre 2022

Gare di CO: per gli atleti italiani: solo tramite il sito FISO (www.fiso.it).
per gli atleti stranieri: inviare e-mail a oricrearossa@gmail.com

Termine ultimo per le iscrizioni: 28 settembre 2022

QUOTE D'ISCRIZIONE

Gare di Trail-O:	Euro 7,00 Direct, Esordienti Euro 12,00 Open Elite, Paralimpici
Gara CO Sprint:	Euro 3,50: Esordienti, MW10, MW12, MW-14, MW16 Euro 5,00: per tutte le altre categorie
Gara CO Middle:	Euro 5,00: Esordienti, MW10, MW12, MW-14, MW16 Euro 10,00 per tutte le altre categorie

Pagamento tramite bonifico bancario.

Intestatario conto: Orienteering Crea Rossa

IBAN: IT 29 C 08102 35350 000055006069

BIC (SWIFT): CCRTIT2T27A

Oggetto: Iscrizione Valsugana 2+2 - Nome del club

ALLOGGI

Ci sono molte possibilità di alloggio nella zona (hotel, camere private, campeggio, ecc.).

Visitate questa pagina

https://www.visitvalsugana.it/it/eventi-valsugana/valsugana-22-trail-o-coppa-europea-di-orienteeering_22414_ide/#/alloggi

oppure per tutte le informazioni necessarie contattare l'APT Valsugana-Lagorai-Terme-Laghi: visitvalsugana.it. Tel. 0461-727700. Mail: info@valsugana.info

PARCHEGGIO

Sabato 1 Ottobre 2022 Trail-O: Centro sportivo Roncegno Terme 46.046704; 11.420701 (auto e camper);

Sabato 1 Ottobre 2022 CO: Roncegno Terme 46.049175, 11.411249 (solo auto). I campeggiatori devono parcheggiare presso il centro sportivo, raggiungibile a piedi in 1 km.



Domenica 2nd ottobre 2022: Trail-O e CO: Auto Malga Valfontane 46.104752; 11.665307. I campeggiatori devono parcheggiare al parcheggio dello skilift 46.115648, 11.660344

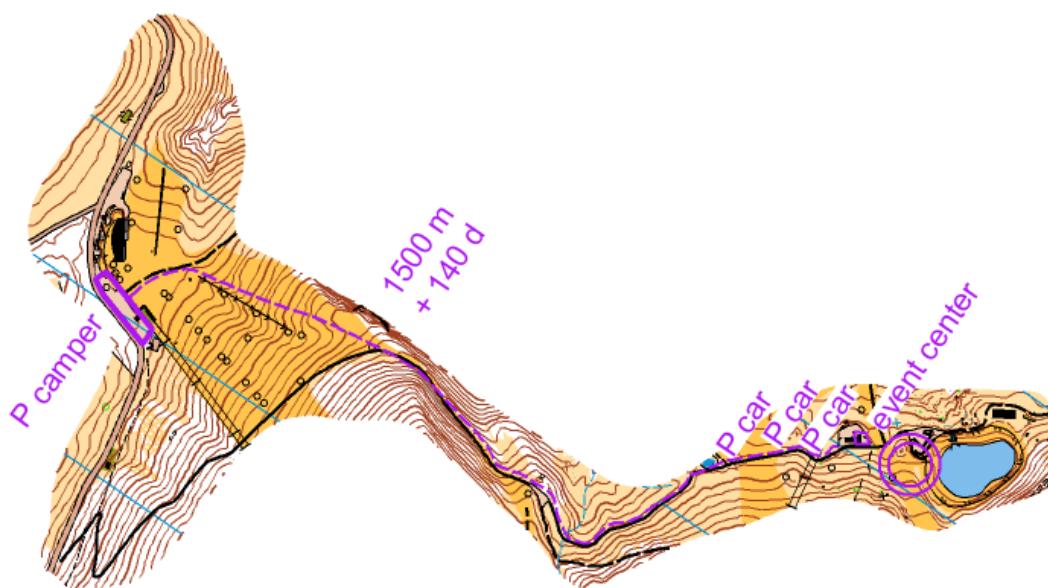

CONSEGNA DEI PREMI

Trail-O: sul campo di gara alla fine di ogni giornata. Saranno premiati i primi tre classificati di ogni categoria;

CO: la classifica sarà stilata con la somma dei tempi delle due gare. Saranno premiati i primi tre classificati di tutte le categorie. Per le categorie Direct e MW B solo i primi.

RISULTATI

I risultati saranno pubblicati sul sito web dell'evento: <https://crearossa.eu>.

ULTERIORI INFO

<https://crearossa.eu/>