

XVI Edition MOC -Mediterranean Open Championships
Policoro–Matera
20 – 22 MARZO 2020

*Y. Michiels & N. Gemperle
 Vincitori del MOC Championship 2019*



1[^]&2[^] Coppa Italia 2020
Comunicato 1

Programma generale dell'evento

Date	Time	Activity	Location
Venerdì 20 Marzo	Mattina	Model Event	Montalbano Jonico
Sabato 21 Marzo	Pomeriggio	Stage 3 MOC-Coppa Italia	Tursi WRE
Domenica 22 Marzo	Mattina	Stage 4 MOC-Coppa Italia	Matera WRE



Centro Gare

Il Centro gare per entrambe le gare di Coppa Italia sarà al: Lido di Policoro (MA), Circolo Velico Lucano.

Indirizzo: Largo Demetra, 75025 Policoro MT

GPS: 40.182128, 16.709673



Il giorno dell'evento il centro e segreteria gara sarà all'arena di gara!

1^Coppa Italia 2020 (WRE) – Sprint Race Tour – Tursi (MT)

Organizzazione

PWT Italia SSD e ASD Circolo Velico Lucano

Event Manager – Gabriele Viale

Direttore gara – Raffaele Micelli

Delegato FISO e IOF – Aaron Gaio

Tracciati – Janos Manarin & Tommaso Scalet

Elaborazione dati – Edoardo Tona

Partenza – Davide Pecora

Arrivo – Vincenzo Di Cecco

Segreteria

Ore 12:00 Apertura del Centro Gara presso **Municipio di Tursi**

Indirizzo: Piazza SS Maria D'Anglona

GPS: 40°14'47.6"N 16°28'08.8"E (40.24654 16.469105)

Responsabile segreteria: Mara Pegoretti (coppaitaliamatera2020@gmail.com)

Info tecniche

Prima partenza per tutte le categorie: ore 14:00

Premiazioni: Prezzo Municipio di Tursi ore 17:00

Scala della Carta: 1:4.000/1:3.000 equidistanza 5 mt

Cartografia: Centro Velico Lucano, agg. dicembre 2019 T.Scalet e J. Manarin

Tracciati: Janos Manarin & Tommaso Scalet

Categorie

Categorie agonistiche: M/W-14, M/W-16, M/W -18, M/W -20, M21E, W21E, M/W 35+, M/W 40+, M/W 45+, M/W 50+, M/W 55+, M/W 60+, M/W 65+, M/W 70+, M/W 75+, M/W B;

Categorie non agoniste: M/W 12, Esordienti, Direct

Quote gara

L'iscrizione per ogni atleta ha i seguenti costi:

- MW/12, M/W-14, M/W-16, ESORDIENTI, DIRECT: 5 €

- Altre categorie: 12 €

Sistema punzonatura

Il Sistema Sport Ident air+ sarà usato per tutte le categoria. Sarà possibile comunque utilizzare qualsiasi chip Sport Ident punzonando normalmente la stazione.

Mappa di gara

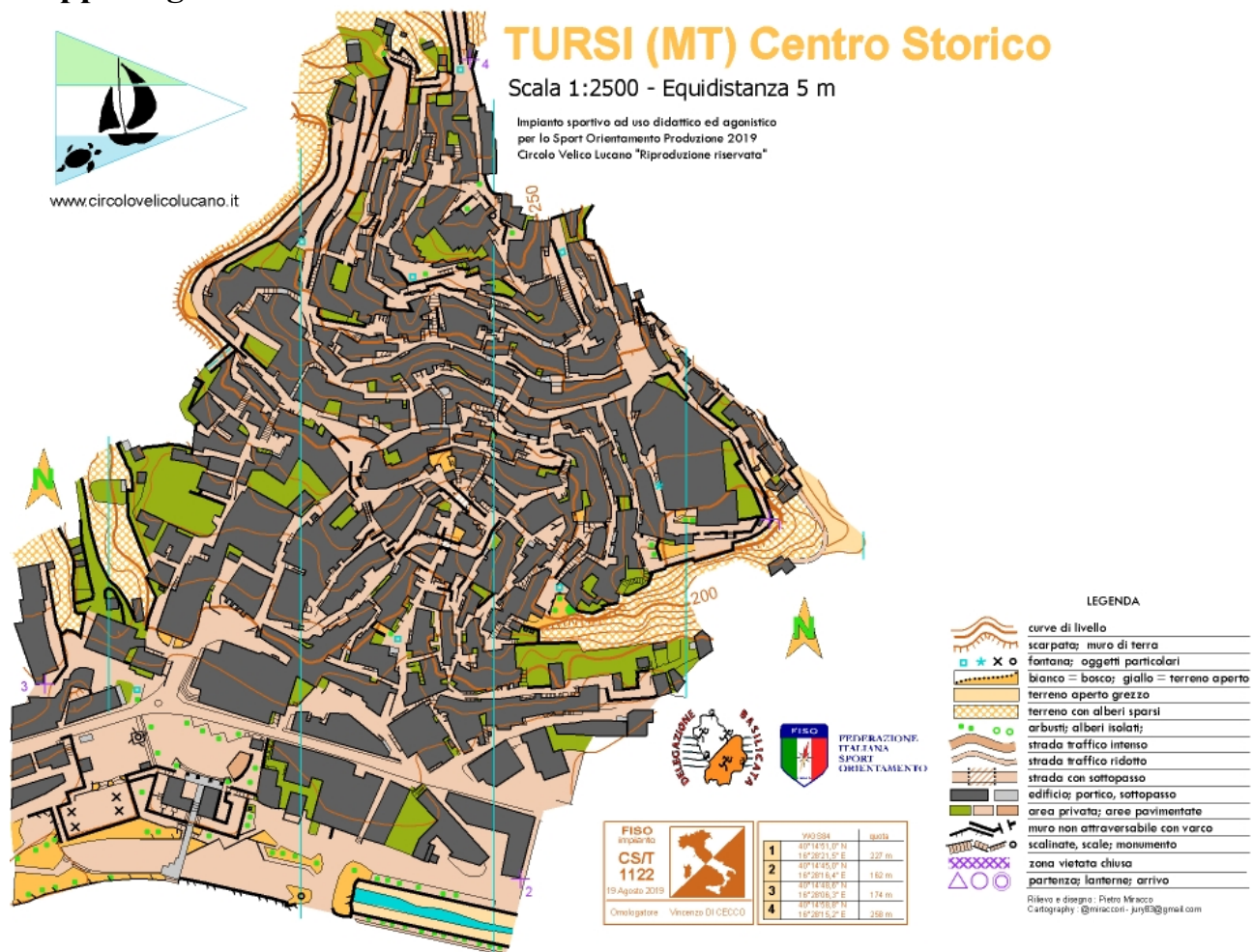

Area Embargata

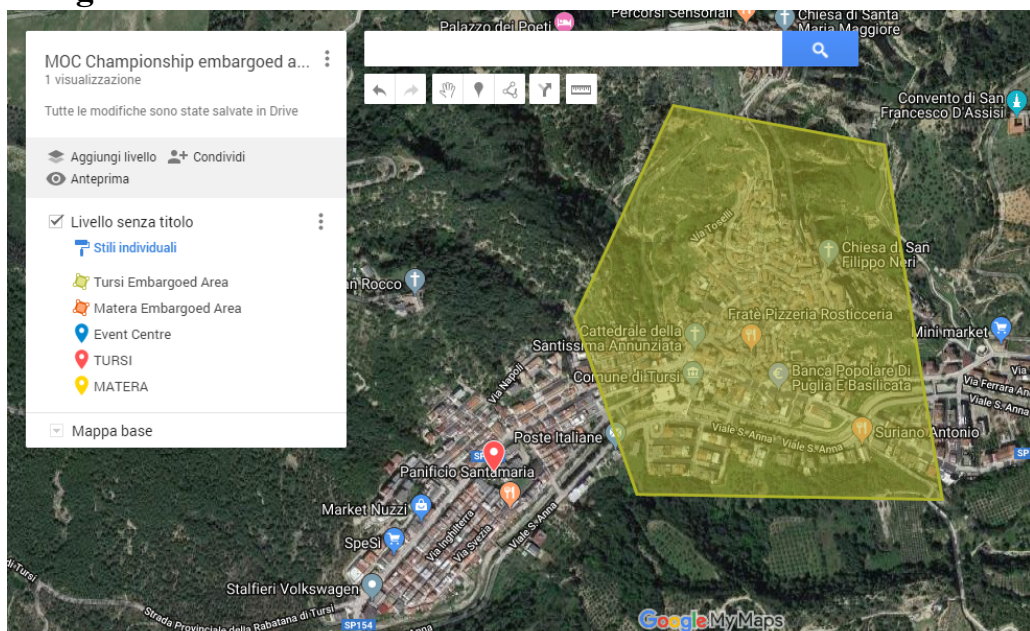

Tutto il centro storico del comune di Tursi è zona embargata, che comporta il totale divieto di entrare nell'area prima della competizione. È altresì vietato tornare in zona gara prima del termine della manifestazione. Al seguente link è possibile consultare l'area embargata:

<https://drive.google.com/open?id=1KPvHKLRK9UDkS2p6awaLxXXYmmyNiGMN&usp=sharing>

2^Coppa Italia 2020 (WRE) – Sprint Race Tour – Matera(MT)

Organizzazione

PWT Italia SSD e ASD Circolo Velico Lucano

Event Manager – Gabriele Viale

Direttore gara – Raffaele Micelli

Delegato FISO e IOF – Aaron Gaio

Tracciati – Janos Manarin & Tommaso Scalet

Elaborazione dati – Edoardo Tona

Partenza – Davide Pecora

Arrivo – Vincenzo Di Cecco

Segreteria

Ore 08:00 Apertura del Centro Gara presso **Piazza Vittorio Veneto a Matera**

Indirizzo: Piazza Vittorio Veneto, Matera (MT)

GPS: 40°40'01.5"N 16°36'22.2"E (40.667071 16.606170)

Responsabile segreteria: Mara Pegoretti (coppaitaliamatera2020@gmail.com)

Info tecniche

Prima partenza per tutte le categorie: ore 10:00

Premiazioni: Prezzo Municipio di Tursi ore 13:00

Scala della Carta: 1:4.000/1:3.000 equidistanza 5 mt

Cartografia: Claes Nideborn, agg. dicembre 2019 T.Scalet e J. Manarin

Tracciati: Janos Manarin & Tommaso Scalet

Categorie

Categorie agonistiche: M/W-14, M/W-16, M/W -18, M/W -20, M21E, W21E, M/W 35+, M/W 40+, M/W 45+, M/W 50+, M/W 55+,M/W 60+, M/W 65+, M/W 70+, M/W 75+, M/W B;

Categorie non agoniste: M/W 12, Esordienti, Direct

Quote gara

L'iscrizione per ogni atleta ha i seguenti costi:

- MW/12, M/W-14, M/W-16, ESORDIENTI, DIRECT: 5 €

- Altre categorie: 12 €

Sistema punzonatura

Il Sistema Sport Ident air+ sarà usato per tutte le categoria. Sarà possibile comunque utilizzare qualsiasi chip Sport Ident punzonando normalmente la stazione.

Mappa di gara

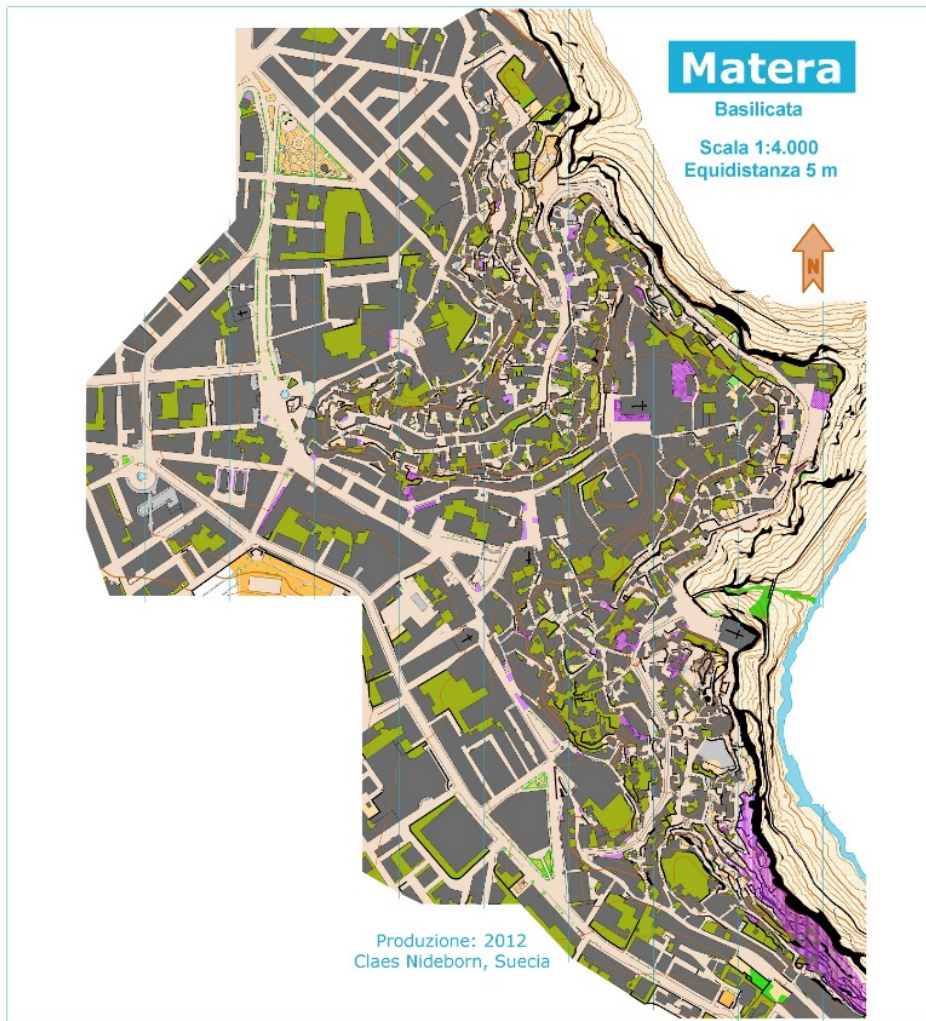

Area embargata

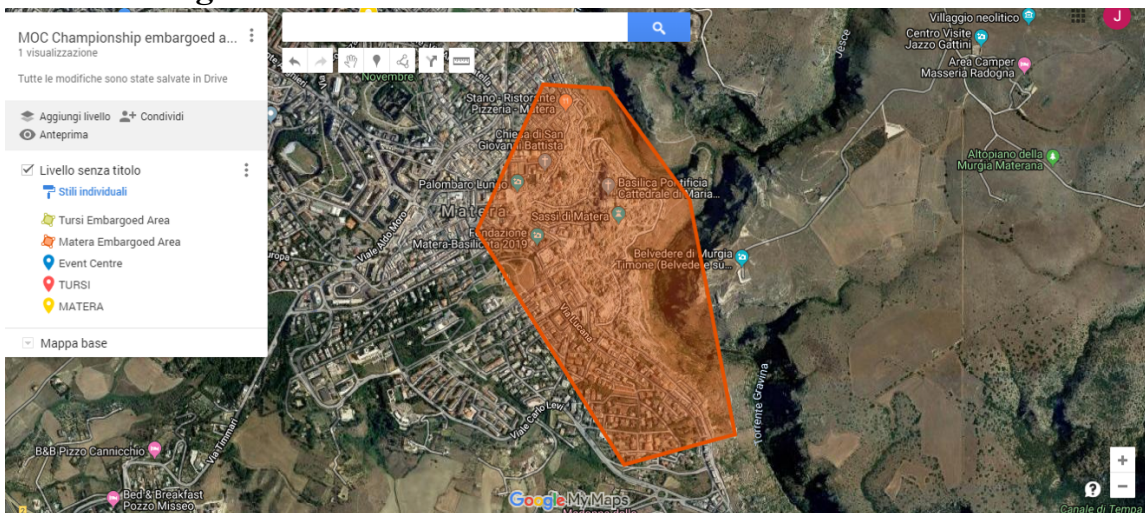

Tutto il centro storico di Matera è soggetto ad embargo! Sono esclusi solamente gli atleti o componenti di società che alloggiano in strutture che si trovano all'interno di tale area, non è comunque permesso correre, utilizzare mappe e provare scelte di percorso all'interno della zona embargata. Al seguente link è possibile consultare l'area embargata:

<https://drive.google.com/open?id=1KPvHKLRK9UDkS2p6awaLxXXYmmyNiGMN&usp=sharing>

Iscrizioni

Le iscrizioni devono avvenire per i tesserati FISO tramite il sito www.fiso.it

Per entrambe le gare, le categorie ELITE dovranno iscriversi tramite:

<https://eventor.orienteering.org/Events/Show/6534>

<https://eventor.orienteering.org/Events/Show/6535>

Il termine massimo è lunedì 16 Marzo (ore 23:59) e oltre tale termine saranno accettate le iscrizioni a discrezione dell'organizzazione con la sovrattassa del 50%
Per le categorie Esordienti e Direct saranno accettate le iscrizioni anche il giorno gara, entro la partenza del primo concorrente, e comunque fino ad esaurimento delle cartine disponibili.

Trasporti

Su richiesta sarà possibile usufruire di un servizio trasporti dall'aeroporto di Bari al Centro Gare e da Matera a Tursi il giorno della gara e ritorno.

Per info, costi e prenotazioni, contattare circolovelicolucano@gmail.com
+39 334 6607002 (Ivana).

Per gruppi di 20 o più persone, sarà possibile usufruire di una tariffa agevolata per raggiungere le gare con Trenitalia da qualsiasi stazione italiana.

Per info, costi e prenotazioni, contattare circolovelicolucano@gmail.com
+39 334 6607002 (Ivana).

Alloggio

Durante la manifestazione sarà possibile alloggiare a prezzi convenzionati presso il Circolo Velico Lucano a Policoro, sede dell'centro gara del MOC Championship e Coppe Italia.

Per info, costi e prenotazioni, contattare circolovelicolucano@gmail.com
+39 334 6607002 (Ivana).

Website e Socials

Federazione Italiana Sport Orientamento: <https://www.fiso.it>

IOF Eventor: <https://eventor.orienteering.org/Events>

Park World Tour Italy: <http://orienteering.it>

Circolo Velico Lucano: <http://www.circolovelicolucano.it/>